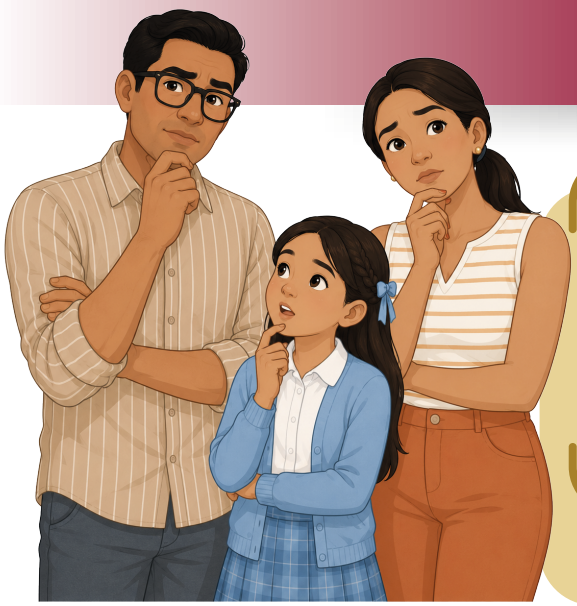

¿Qué es la Contraloría Social?

Es el mecanismo mediante el cual, las personas beneficiarias del Programa Nacional de Inglés (PRONI) pueden verificar y vigilar de manera organizada, voluntaria y honorífica, el cumplimiento de las metas y la correcta aplicación de los recursos públicos asignados por el PRONI.

Fuente: Apartado de Contraloría Social de los Lineamientos de Operación del Programa 2026.

¿Cómo se lleva a cabo la Contraloría Social?

- Mediante una asamblea general, la Autoridad Educativa Escolar, convoca a las madres, padres o personas tutoras para integrar el Comité de Contraloría Social de manera libre y voluntaria, y queda registrado en el Acta de Constitución del Comité de Contraloría Social.
- Las y los Contralores Sociales como integrantes del comité de Contraloría Social reciben capacitación sobre sus funciones y actividades que deberán realizar durante el 2026.





- Las y los Contralores Sociales reciben la información necesaria de la implementación del Programa Nacional de Inglés en el centro escolar.
- El Comité de Contraloría Social, deberá vigilar y registrar en sus formatos los Apoyos que reciba el centro escolar por parte del PRONI, los períodos de entrega y el cumplimiento de actividades.

En caso de identificar alguna irregularidad en la implementación del PRONI, podrá presentar la queja, denuncia o sugerencia en las siguientes Instituciones:

Secretaría Anticorrupción y Buen Gobierno

Internet: https://sidec.buengobierno.gob.mx/ las 24 horas del día, los 365 días del año.

Escrito a la siguiente dirección: Insurgentes Sur 1735, Colonia Guadalupe Inn, C.P. 01020, Alcaldía Álvaro Obregón, Ciudad de México.

Vía telefónica: 55 2000 2000 y al número gratuito 800 112 87 00.

Secretaría de Educación Pública

EDUCATEL: Sistema Telefónico de Información y Orientación de la SEP.

Teléfonos: 55 36 01 75 99 en la Ciudad de México y Área Metropolitana, o en el interior de la República al 800 288 66 88 (lada sin costo).

Horario de atención: de lunes a viernes (días hábiles) de 08:00 a 20:00 horas (tiempo del centro de México).

Contraloría Social en la Entidad Federativa

Anotar aquí datos de contacto

Coordinación Local del PRONI: Anotar aquí datos

Órgano Estatal de Control

Anotar aquí datos de contacto

Este programa es público, ajeno a cualquier partido político. Queda prohibido el uso para fines distintos a los establecidos en el programa.